

CIMENTACION EN CONCRETO
CICLOPEO nivel -1.70 m

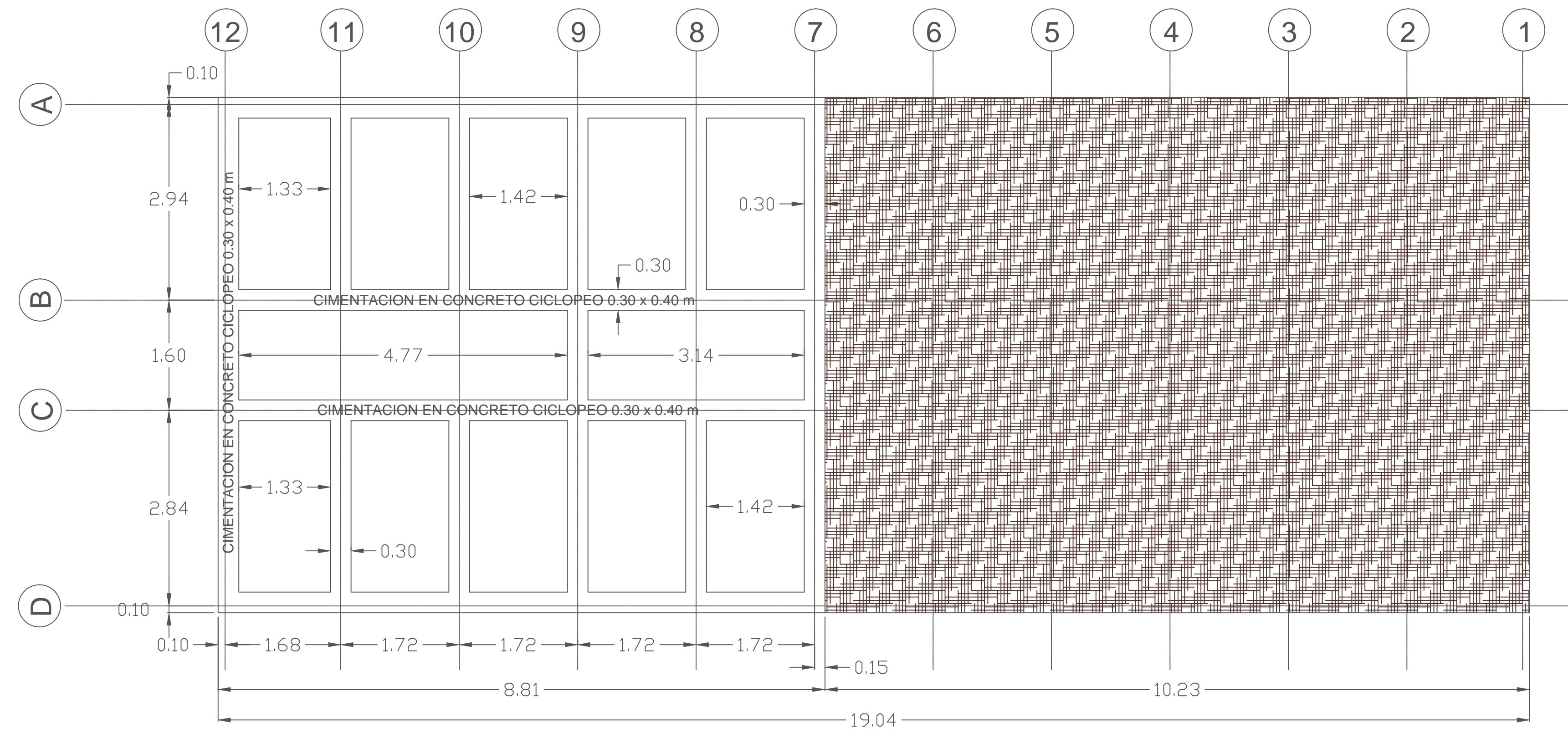

VIGAS DE ENRASE
nivel + 2.30 m

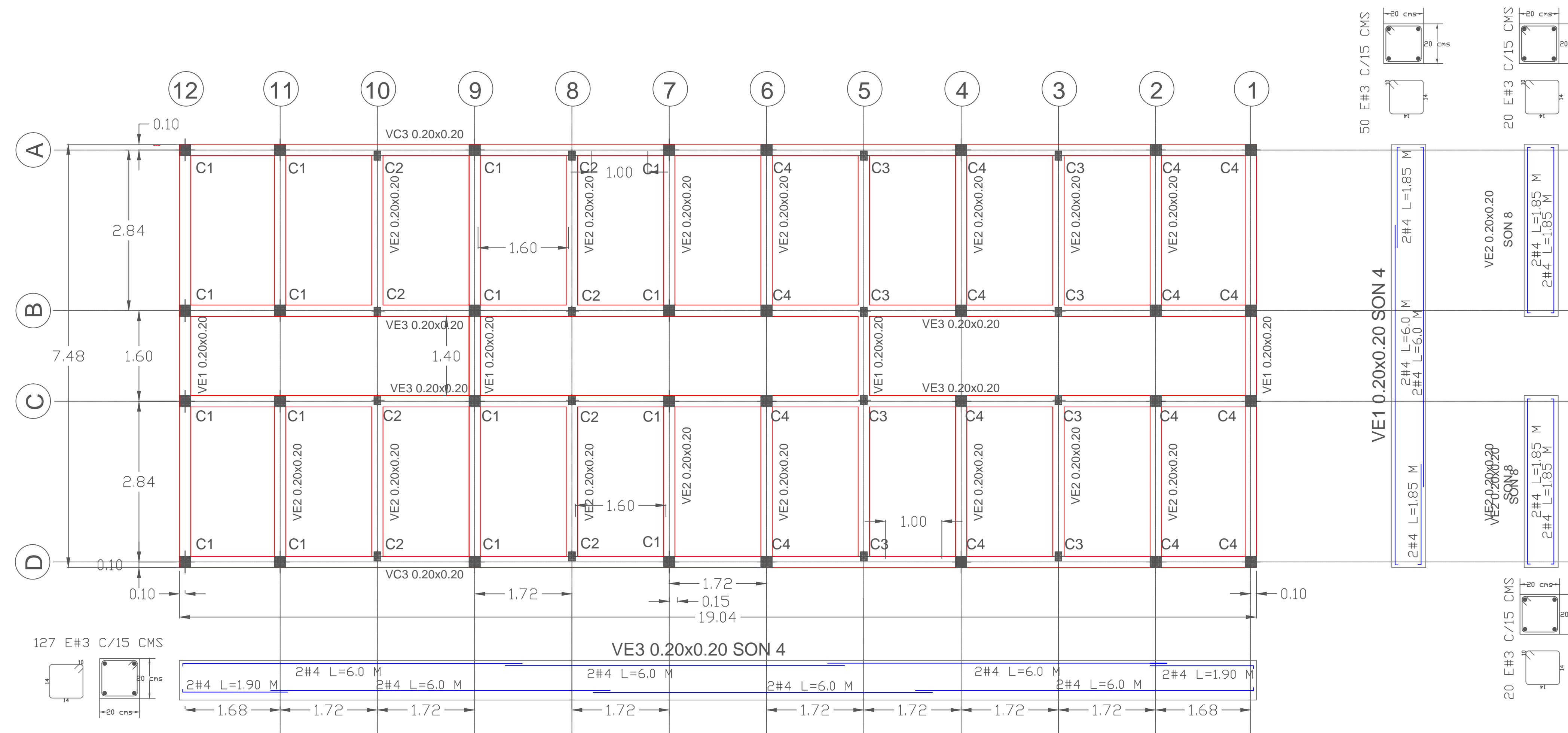

MUNICIPIO DE PEREIRA



Proyecto:

DISEÑO DE CUARTOS
CUADRILLA SUBSTACION
CENTRO.

Dirección:

Calle 21 Con carrera 2a Pereira
Risaralda.

Diseño estructural:

CARLOS ERNESTO AGUDELO QUINTERO
Ingeniero Civil U.Q.
MaT 632025873 QND

Contiene:

CIMENTACION -1.70 M
DESPIECE
VIGAS DE ENRASE +2.30 M

Observaciones:

DIBUJANTE:

MIGUEL ESPITIA.

Fecha:

NOVIEMBRE DE 2016

Escala:

1 : 50

ESTRUCTURALES

1 DE 4